

O Relatório de Compliance tem como objetivo verificar a aderência dos investimentos do plano às diretrizes de aplicações estabelecidas pela Política de Investimentos vigente e pela Resolução CMN Nº 4.994 e suas alterações posteriores. As análises apresentadas são baseadas em dados contábeis e valores retirados dos arquivos XMLs de fundos e carteiras recebidos pela Aditus e demais informações encaminhadas pela própria EFPC.

Limites de Alocação e Concentração

Essa seção aborda os limites de alocação e de concentração estabelecidos pela legislação vigente e pela Política de Investimentos do plano.

Segmentos de Aplicação	Posição Atual		Limite Legal	Limite PI Inferior	Limite PI Superior	Status
	R\$	%				
Renda Fixa	496.273.129,48	76,37%	100,00%	0,00%	100,00%	OK
Renda Variável	48.858.311,06	7,52%	70,00%	0,00%	30,00%	OK
Estruturado	54.192.133,96	8,34%	20,00%	0,00%	20,00%	OK
Imobiliário	19.320.122,41	2,97%	20,00%	0,00%	20,00%	OK
Operações com Participantes	31.207.003,60	4,80%	15,00%	0,00%	15,00%	OK
Exterior	16.713,04	0,00%	10,00%	0,00%	10,00%	OK
Total de Recursos Garantidores	649.867.413,54	100,00%				

Subcategorias de Alocação	% Observado	Limite Legal	Limite Plano	Status
Renda Fixa (Art. 21)				
Total dos recursos em (Inciso I):	62,07%	100,00%	100,00%	OK
Títulos da dívida pública mobiliária federal interna (Inciso I, alínea a)	62,07%	-	100,00%	OK
Cotas de fundos de investimento de índice RF títulos públicos (Inciso I, alínea b)	0,00%	-	100,00%	OK
Total dos recursos em (Inciso II):	14,05%	80,00%	80,00%	OK
Ativos financeiros de RF de instituições financeiras autorizadas pelo Bacen (Inciso II, alínea a)	11,52%	-	80,00%	OK
CDBs, RDBs, LFs, LHs, LCIs e LCAs	11,52%	-	-	-
DPGEs	0,01%	-	-	-
Poupança	0,00%	-	-	-
Ativos financeiros de RF de sociedade por ações de capital aberto e cias securitizadoras (Inciso II, alínea b)	2,53%	-	80,00%	OK
LHs, LCIs e LCAs	0,00%	-	-	-
Debêntures	2,44%	-	-	-
NCEs e CCEs	0,08%	-	-	-
Notas Promissórias	0,00%	-	-	-
Cotas de fundos de investimento de índice RF (Inciso II, alínea c)	0,00%	-	80,00%	OK
Total dos recursos em (Inciso III):	0,16%	20,00%	20,00%	OK
Títulos das dívidas públicas mobiliárias estaduais e municipais (Inciso III, alínea a)	0,00%	-	20,00%	OK
Obrigações de organismos multilaterais emitidas no País (Inciso III, alínea b)	0,00%	-	20,00%	OK
Ativos financeiros de RF de inst. financeiras não bancárias e cooperativas de crédito (Inciso III, alínea c)	0,00%	-	20,00%	OK
LHs, LCIs e LCAs	0,00%	-	-	-
Notas Promissórias	0,00%	-	-	-
Debêntures - Lei 12.431 (Inciso III, alínea d)	0,00%	-	20,00%	OK
Cotas de classe de FI e cotas de FIC em direitos creditórios - FIDCs e FICFIDCs, CCBs e CCCBs (Inciso III, alínea e)	0,16%	-	20,00%	OK
Cotas de classe de FIs e cotas de FICs em direitos creditórios - FIDCs e FICFIDCs	0,16%	-	-	-
CCBs e CCCBs	0,00%	-	-	-
CPRs, CRAs, CDCAs e WAs (Inciso III, alínea f)	0,00%	-	20,00%	OK
Demais ativos (§ 3º)	0,00%	-	20,00%	OK
Conjunto de ativos financeiros listados nos incisos II e III (§ 1º)	14,21%	80,00%	80,00%	OK
Ativos transitórios RF	0,00%	-	-	-
Caixa e Disponível	0,14%	-	-	-
Provisões, despesas e passivos	-0,05%	-	-	-
Operações a termo, opções de renda fixa e swaps	0,00%	-	-	-

POUPREV - POUPREV PLANO CV

Data-Base: 29-dez-23

Subcategorias de Alocação	% Observado	Limite Legal	Limite Plano	Status
Renda Variável (Art. 22)				
Ações e cotas de fundos de índice negociadas em segmento especial (Inciso I)	6,97%	70,00%	30,00%	OK
Ações e cotas de fundos de índice negociadas em segmento não especial (Inciso II)	0,51%	50,00%	30,00%	OK
Brazilian Depositary Receipts (BDR) classificadas como nível II e III, BDR de ETF e ETF exterior (Inciso III)	0,03%	10,00%	10,00%	OK
Ouro físico (Inciso IV)	0,00%	3,00%	3,00%	OK
Opções	0,00%	-	-	-
Estruturado (Art. 23)				
Cotas de fundos de investimento em participações - FIP (Inciso I, alínea a)	4,57%	15,00%	15,00%	OK
Cotas de fundos e cotas de FICs classificados como multimercado - FIM e FICFIM (Inciso I, alínea b)	3,77%	15,00%	15,00%	OK
Cotas de fundos de investimento classificados como Ações - Mercado de Acesso (Inciso I, alínea c)	0,00%	15,00%	15,00%	OK
Certificado de Operações Estruturadas - COE (Inciso II)	0,00%	10,00%	10,00%	OK
Imobiliário (Art. 24)				
Total dos recursos em:	2,97%	20,00%	20,00%	OK
Cotas de fundos e cotas de FICs de investimento imobiliário - FII e FICFII (Inciso I)	1,83%	-	20,00%	OK
Certificados de recebíveis imobiliários - CRI (Inciso II)	1,15%	-	20,00%	OK
Células de crédito imobiliário - CCI (Inciso III)	0,00%	-	20,00%	OK
Imóveis*	0,00%	-	-	-
Exterior (Art. 26)				
Total dos recursos em:	0,00%	10,00%	10,00%	OK
Cotas de fundos e cotas de FICs classificados como "Renda Fixa - Dívida Externa" (Inciso I)	0,00%	-	10,00%	OK
Cotas de fundos com sufixo "Investimento no Exterior" - 67% (Inciso II)	0,00%	-	10,00%	OK
Cotas de fundos com sufixo "Investimento no Exterior" (Inciso III)	0,00%	-	10,00%	OK
Brazilian Depositary Receipts (BDR) classificadas como nível I (Inciso IV)	0,00%	-	10,00%	OK
Ativos financeiros no exterior pertencentes às carteiras dos fundos locais (Inciso V)	0,00%	-	10,00%	OK
Ativos transitórios Exterior	0,00%	-	-	-

* Art. 37, § 5º: A EFPC pode manter investimentos em imóveis em até doze anos, a contar de 29/05/2018.

Limites de Alocação por plano	Maior Observado	Limite Legal	Limite Plano	Status
Emissores (Art. 27)				
Tesouro Nacional (Inciso I)	62,07%	100,00%	100,00%	OK
Instituição financeira bancária autorizada a funcionar pelo Bacen (Inciso II)	5,38%	20,00%	20,00%	OK
Demais emissores (Inciso III)	1,57%	10,00%	10,00%	OK

POUPREV - POUPREV PLANO CV

Data-Base: 29-dez-23

Limites de Concentração	Maior Observado	Limite Legal	Limite Plano	Status
Emissores (Art. 28)				
PL de uma mesma inst. financ. autorizada a funcionar pelo Bacen (Inciso I, alínea a)	0,15%	25,00%	25,00%	OK
FIDC ou FICFIDC ¹ (Inciso I, alínea b)	0,76%	25,00%	25,00%	OK
Fundo de investimento em cotas de índice de renda fixa (Inciso I, alínea c)	0,00%	25,00%	25,00%	OK
Fundo de índice referenciado em cesta de ações de companhias abertas (Inciso I, alínea c)	0,00%	25,00%	25,00%	OK
Fundo de índice do exterior (Inciso I, alínea c)	0,00%	25,00%	25,00%	OK
Fundo ou FIC classificado no segmento de investimentos estruturados ¹ , FIP ² (Inciso I, alínea d)	5,90%	25,00%	25,00%	OK
FII e FICFII ¹ (Inciso I, alínea e)	2,95%	25,00%	25,00%	OK
Fundo de investimento constituído no Brasil com o sufixo "Investimento no Exterior" ¹ (Inciso I, alínea f)	0,00%	25,00%	25,00%	OK
Fundo local com ativos financeiros no exterior ¹ (Inciso I, alínea f)	0,00%	25,00%	25,00%	OK
Patrimônio separado constituído nas emissões de certificado de recebíveis com regime fiduciário ³ (Inciso II)	0,00%	25,00%	25,00%	-
Fundo de investimento constituído no exterior de que trata o Inciso II do art. 26 (Inciso III, alínea a)	0,00%	15,00%	15,00%	OK
Debêntures - Lei 12.431 (Inciso III, alínea b)	0,00%	15,00%	15,00%	OK
Mesma série de títulos ou valores mobiliários (§ 1º)	0,75%	25,00%	25,00%	OK
Mesma classe de cotas de FIDC (§ 2º)	0,76%	25,00%	25,00%	OK
Quantidade de ações que representem capital total e capital votante de uma mesma companhia aberta (§ 6º)	0,17%	25,00%	25,00%	OK

¹ § 3º O limite estabelecido no inciso I do caput não se aplica a fundo de investimento em cotas de fundo de investimento, desde que as aplicações do fundo de investimento investido observem os limites do artigo 28.

² § 4º A disposição prevista no § 3º também se aplica ao FIP que invista seu patrimônio líquido em cotas de outros FIP, conforme regra da Comissão de Valores Mobiliários.

³ Através de fontes públicas, não é possível identificar o patrimônio separado constituído nas emissões.

Derivativos

Essa seção aborda o enquadramento em relação ao Art. 30 da Resolução CMN Nº 4.994, que delimita os depósitos de margem para futuros e o prêmio pago em opções. São apresentados somente os fundos com alocação direta, e os fundos classificados no segmento estruturado e exterior, por serem considerados como ativos finais para fins de enquadramento, não estão sujeitos a esses limites.

Veículo de Investimento	Depósito de Margem*	Prêmio Opções		Status
	%	%	Limite	
POUPREV PLANO CV	0,15%	0,00%	5,00%	OK
ARX INCOME FIC FIA	0,00%	0,00%	5,00%	OK
AZ QUEST S.M.CAPS. FIC FIA	0,00%	0,00%	5,00%	OK
BB PREV RF REF. DI LP PERFIL FIC FI	0,00%	0,00%	5,00%	OK
BB RF REF. DI PLUS AGIL FIC FI	0,00%	0,00%	5,00%	OK
BB RF SIMPLES AUTOMATICO FLUXO MAIS FIC FI	0,00%	0,00%	5,00%	OK
BRADESCO IPCA CLOSED FUND CREDIT I FI RF CRED PRIV	16,27%	0,00%	5,00%	OK
BV INSTIT. RF CRED PRIV FI	0,00%	0,00%	5,00%	OK
CLARITAS VALOR FEEDER FIC FIA	0,00%	0,00%	5,00%	OK
HIX CAPITAL INSTIT. FIC FIA	0,00%	0,00%	5,00%	OK
INSTITUTIONAL ACTIVE FIX IB - MULT FI	5,29%	0,09%	5,00%	OK
MC FIC FIA	0,00%	0,00%	5,00%	OK
OCCAM FIC FIA	0,00%	0,00%	5,00%	OK
PLANO POUPREV CV CARTEIRA PROPRIA IMOBILIARIA	0,00%	0,00%	5,00%	OK
PLANO POUPREV CV CARTEIRA PROPRIA RF	0,00%	0,00%	5,00%	OK
SAFRA CAPITAL MARKET PREMIUM FIC FI RF REF. DI CRED PRIV	0,00%	0,00%	5,00%	OK
SUL AMÉRICA PREMIUM FI RF REF. DI CRED PRIV	0,08%	0,00%	5,00%	OK
SUL AMERICA SELECTION FIA	0,00%	0,00%	5,00%	OK
TREK FI RF CRED PRIV IMOB.	0,00%	0,00%	5,00%	OK
VINCI FI RF IMOB. - CRED PRIV II	0,00%	0,00%	5,00%	OK
VINCI GAS DIVIDENDOS FIA	0,00%	0,00%	5,00%	OK

! Os dados utilizados para a confecção desse relatório foram obtidos junto à Instituição à qual se refere tal relatório. Os valores aqui apresentados decorrem da utilização desses dados, de dados obtidos junto a fontes públicas e da interpretação da legislação aplicável. A ADITUS não se responsabiliza pela utilização das informações aqui contidas para outras finalidades que não sejam meramente informativas.

Vedações

Essa seção aborda o enquadramento em relação às vedações estabelecidas no Art. 36 da Resolução CMN nº 4.994 e em suas alterações posteriores.

Vedações	Status
Realizar operações de compra e venda , ou qualquer outra forma de troca de ativos entre planos de uma mesma EFPC (Inciso I)	-
Realizar operações de crédito, inclusive com suas patrocinadoras (Inciso II)	-
Aplicar em ativos financeiros de emissão de pessoas físicas (Inciso III)	OK
Aplicar em ativos financeiros de emissão de sociedades limitadas (Inciso IV)	OK
Aplicar em ações e demais ativos financeiros de emissão de sociedade por ações de capital fechado (Inciso V)	OK
Realizar operações com ações fora de bolsa de valores ou mercado de balcão (Inciso VI) ¹	OK
Derivativos a descoberto (Inciso VII, alínea a)	OK
Aplicar em veículos que gerem possibilidade de perda superior ao PL (Inciso VII, alínea b) ²	OK
Operações day-trade (Inciso VIII) ³	-
Aplicar recursos no exterior por meio da carteira própria ou administrada (Inciso IX)	OK
Prestar fiança, aval, aceite ou coobrigar-se de qualquer forma (Inciso X)	-
Locar, emprestar, tomar emprestado, empenhar ou caucionar ativos financeiros (Inciso XI) ⁴	OK
Atuar como incorporadora, de forma direta ou indireta (Inciso XII)	-
Adquirir terrenos e imóveis (Inciso XIII)	-
Aplicar em ativos sem ISIN (Art. 18)	OK
Fundos em desacordo com os limites de derivativos (Art. 30)	OK
Derivativos sem garantia (Art. 30, Inciso IV)	OK
Aplicar em ativos ou modalidades não previstas na Resolução CMN nº 4.994 e alterações posteriores	OK

¹ Exceto nos casos de distribuição pública, exercício do direito de preferência, conversão de debêntures em ações, exercício do bônus de subscrição, casos previstos em regulamentação estabelecida pela SPC e demais casos expressamente previstos na Resolução CMN nº 4.994 e alterações posteriores;

² Tal conferência deve ser realizada pelo administrador de cada um dos fundos, portanto, consideraremos enquadrados nesse quesito os fundos que possuem vedação a esse tipo de operação em seu regulamento;

³ Através dos arquivos que recebemos, não é possível identificar se houve, ou não, operações de day trade. Tal conferência deve ser realizada pelo administrador de cada um dos fundos;

⁴ Será considerado o somatório dos mesmos ativos informados no arquivo XML para resultado final da operação.

Risco de Mercado

Essa seção aborda o risco de mercado incorrido pela carteira de investimentos em relação ao limite de *VaR* e/ou *B-VaR* dos mandatos e/ou segmentos, assim como o limite de *stress test*, quando previstos em Política de Investimentos.

Risco de Mercado - Renda Fixa

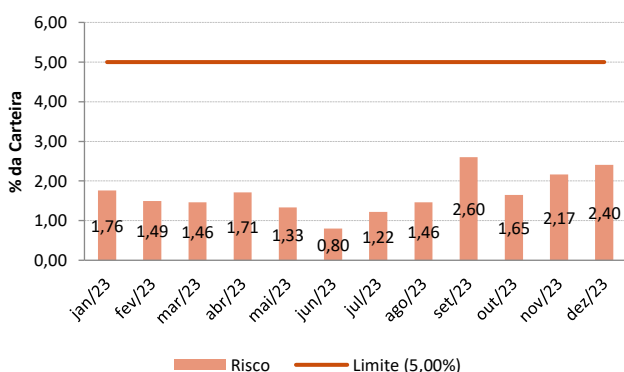

Risco de Mercado - Consolidado

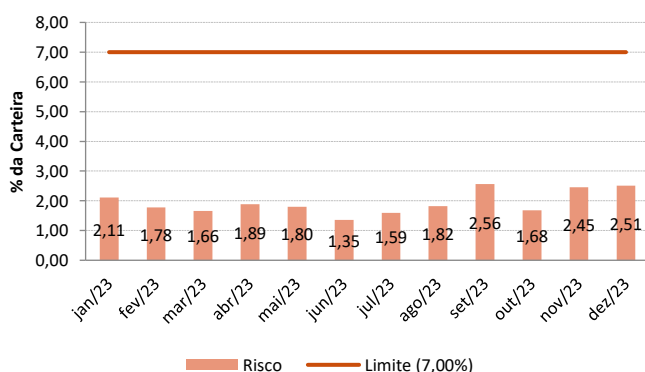

! Os dados utilizados para a confecção desse relatório foram obtidos junto à Instituição à qual se refere tal relatório. Os valores aqui apresentados decorrem da utilização desses dados, de dados obtidos junto a fontes públicas e da interpretação da legislação aplicável. A ADITUS não se responsabiliza pela utilização das informações aqui contidas para outras finalidades que não sejam meramente informativas.

Risco de Mercado - Multimercado Estruturado

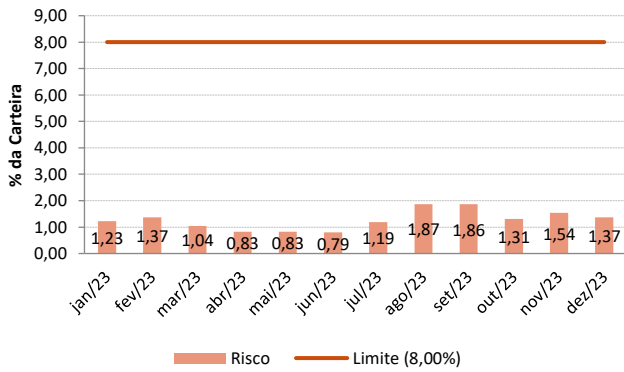

Risco de Mercado - Renda Variável

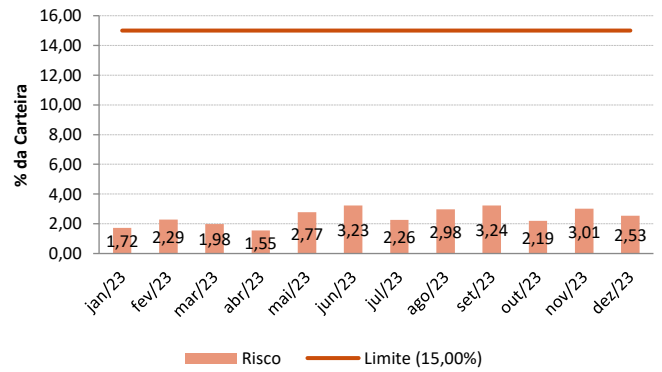

Stress Test

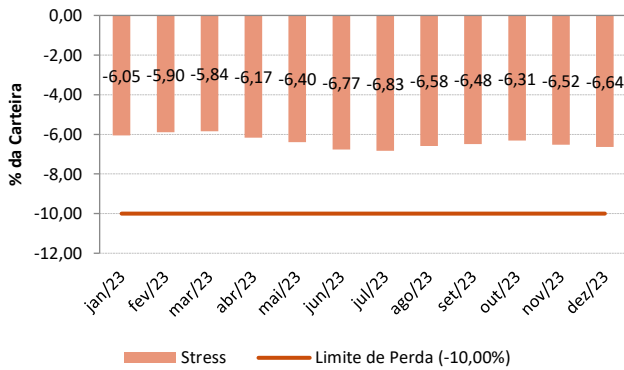

Risco de Liquidez

A análise de risco de liquidez demonstra o percentual da carteira que pode ser negociado em determinado período, adotando como premissa a utilização de 20% do volume médio negociado nos últimos 21 dias, para cada ativo presente nas carteiras próprias e/ou fundos exclusivos. No caso dos demais fundos, será utilizado o prazo de cotização divulgado em regulamento.

Prazo	(%) Observado	Limite Mínimo	Status
até 21 d.u.	68,36%	10,00%	OK
até 252 d.u.	74,07%	30,00%	OK
até 1260 d.u.	82,96%	50,00%	OK

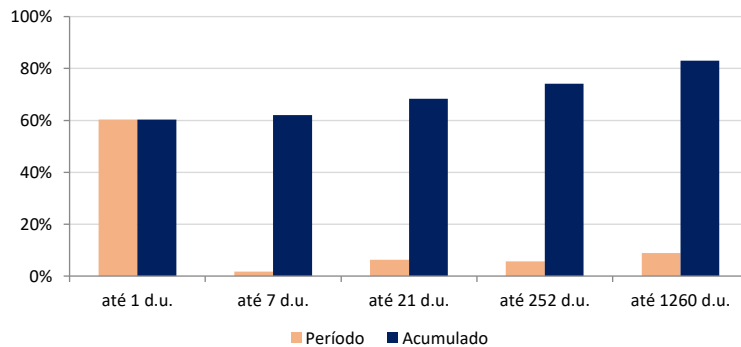

Risco de Crédito

A análise de risco de crédito considera as atribuições de notas para os ativos pertencentes à carteira de investimentos do plano. Por se tratar de uma primeira análise, a classificação abaixo pode deixar de levar em consideração algumas particularidades de cada ativo, que somente podem ser avaliadas a partir de leitura manual, por analistas especializados. Dessa forma, recomenda-se cautela nas conclusões obtidas a partir dessas tabelas, que não devem ser tratadas como definitivas. As equivalências das faixas estão disponíveis no Relatório de Risco de Mercado.

Classificação por Risco de Crédito	%	Limite	Status
Total em Crédito (Grau de Investimento + Grau Especulativo)	15,36%	50,00%	OK
Grau Especulativo	0,48%	10,00%	OK

Quando previsto em política, serão consideradas como desenquadradas as aquisições de ativos de crédito classificados como grau especulativo.

Ativos classificados como grau especulativo/ alto risco de crédito, de acordo com a política de investimentos

Ativo	%	Aquisição	Emissor	Veículo de Investimento	Faixa
CBRDB8	0,02%	06-01-23	Companhia Brasileira Distribuicao	BV INSTIT. RF CRED PRIV FI	Sem Faixa
CPFPA3	0,01%	20-07-22	Cia Piratininga Forca Luz	SAFRA FI RF REF. DI CRED PRIV II	Sem Faixa
CRFB23	0,00%	21-11-19	Atacadao Sa	BB TOP DI C RF REF. DI FI	Sem Faixa
CRFB23	0,00%	21-11-19	Atacadao Sa	BB TOP DI RF REF. DI LP FI	Sem Faixa
CRFB33	0,00%	21-11-19	Atacadao Sa	BB TOP DI RF REF. DI LP FI	Sem Faixa
CRI ASTE 1 79	0,04%	29-05-20	Bari Securitizadora S.a	VINCI FI RF IMOB. - CRED PRIV II	Sem Faixa
CRI ASTE 1 82	0,01%	12-04-21	Bari Securitizadora S.a	VINCI FI RF IMOB. - CRED PRIV II	Sem Faixa
CRI ASTE 1 82	0,02%	29-06-20	Bari Securitizadora S.a	VINCI FI RF IMOB. - CRED PRIV II	Sem Faixa
CRI ASTE 1 84	0,02%	22-07-20	Bari Securitizadora S.a	VINCI FI RF IMOB. - CRED PRIV II	Sem Faixa
CRI RBCAP 1 69	0,24%	23-10-14	Opea Securitizadora S.a.	ANO POUPREV CV CARTEIRA PROPRIA IMOBILIAF	Faixa 8
CRI RBRA 24 2	0,02%	26-09-22	Opea Securitizadora S.a.	VINCI FI RF IMOB. - CRED PRIV II	Sem Faixa
CRI VERT 58 1	0,03%	24-09-21	Vert Companhia Securitizadora	VINCI FI RF IMOB. - CRED PRIV II	Sem Faixa
CSRN39	0,00%	13-09-19	Cia Energetica Rio Grande Norte Cosern	SAFRA FI RF REF. DI CRED PRIV II	Sem Faixa
DASAA6	0,00%	31-01-23	Diagnosticos America Sa	INSTITUTIONAL ACTIVE FIX IB - MULT FI	Sem Faixa
EBENA2	0,01%	17-08-22	Edp Sao Paulo Distribuidora Energia S.a.	SAFRA FI RF REF. DI CRED PRIV II	Sem Faixa
EBENA3	0,00%	22-04-22	Edp Sao Paulo Distribuidora Energia S.a.	SAFRA FI RF REF. DI CRED PRIV II	Sem Faixa
EBENA4	0,00%	01-06-22	Edp Sao Paulo Distribuidora Energia S.a.	SAFRA FI RF REF. DI CRED PRIV II	Sem Faixa
ESCE18	0,01%	13-09-19	Edp Espirito Santo Distribuicao De Energia S.a.	SAFRA FI RF REF. DI CRED PRIV II	Sem Faixa
ESCEA1	0,01%	31-08-22	Edp Espirito Santo Distribuicao De Energia S.a.	SAFRA FI RF REF. DI CRED PRIV II	Sem Faixa
ESCEA2	0,00%	01-06-22	Edp Espirito Santo Distribuicao De Energia S.a.	SAFRA FI RF REF. DI CRED PRIV II	Sem Faixa
KROT11d	0,00%	25-04-19	Kroton Educacional Sa	INSTITUTIONAL ACTIVE FIX IB - MULT FI	Sem Faixa
LAMEA8	0,01%	11-11-22	Americanas S.a	BV INSTIT. RF CRED PRIV FI	Faixa 8
LIGHC3	0,00%	13-10-22	Light Servicos Eletricidade Sa	BV INSTIT. RF CRED PRIV FI	Faixa 8
LIGHC3	0,01%	11-11-21	Light Servicos Eletricidade Sa	BV INSTIT. RF CRED PRIV FI	Faixa 8

POUPREV - POUPREV PLANO CV

Data-Base: 29-dez-23

Ativo	%	Aquisição	Emissor	Veículo de Investimento	Faixa
NP CDI	0,00%	27-08-21	Sendas Distribuidora S.a.	SAFRA FI RF REF. DI CRED PRIV II	Sem Faixa
OIBRA2	0,00%	27-07-18	Oi Sa	BB TOP DI RF REF. DI LP FI	Sem Faixa
PALFA1	0,00%	03-08-22	Cia Paulista Forca Luz	SAFRA FI RF REF. DI CRED PRIV II	Sem Faixa
RADL14	0,00%	13-09-19	Raia Drogasil Sa	SAFRA FI RF REF. DI CRED PRIV II	Sem Faixa
TFLE16	0,00%	03-03-21	Localiza Fleet Sa	SAFRA FI RF REF. DI CRED PRIV II	Sem Faixa
TFLE18	0,00%	17-02-20	Localiza Fleet Sa	INSTITUTIONAL ACTIVE FIX IB - MULT FI	Sem Faixa

Legenda

OK	possível adequação aos limites
!	possível inadequação do arquivo XML, sob análise do gestor/administrador
DESENQ	item desenquadrado
-	não avaliado

! Os dados utilizados para a confecção desse relatório foram obtidos junto à Instituição à qual se refere tal relatório. Os valores aqui apresentados decorrem da utilização desses dados, de dados obtidos junto a fontes públicas e da interpretação da legislação aplicável. A ADITUS não se responsabiliza pela utilização das informação aqui contidas para outras finalidades que não sejam meramente informativas.